



AÉROPORT INTERNATIONAL FÉLIX HOUPHOUËT-BOIGNY **ABIDJAN**

Avec 2,3 millions de passagers à fin 2019, l'aéroport d'Abidjan est en route pour reconquérir sa place de hub naturel de l'Afrique de l'Ouest. L'aéroport bénéficie de la forte relance économique de la Côte d'Ivoire après une crise politique majeure, ainsi que du fort développement de la compagnie aérienne Air Côte d'Ivoire.

Grâce à des installations modernes, l'aéroport demeure la plateforme de référence de l'Afrique de l'Ouest et est le premier aéroport à avoir accueilli les Boeing 787 et Airbus A350 d'Air France.

Dans cet objectif de développement de l'activité de hub, l'obtention de la certification TSA (Transportation Security Administration) en avril 2015, délivrée par l'Agence nationale américaine de sécurité dans les transports, constitue une étape importante dans la réalisation de vols directs à destination des États-Unis au départ de l'aéroport d'Abidjan.



Actionnariat :

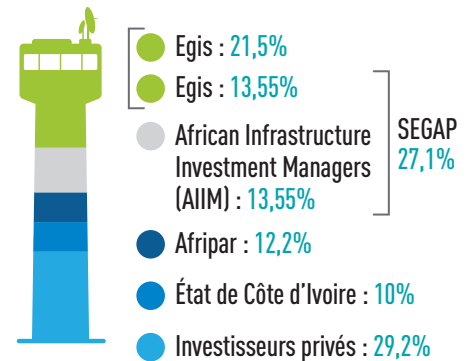

LE SAVOIR-FAIRE D'EGIS

Egis est le partenaire technique de référence de l'aéroport d'Abidjan depuis 1996, l'État ayant confirmé sa confiance en Egis en renouvelant la concession par anticipation pour une nouvelle période de 20 ans. À ce titre, Egis accompagne le développement de l'aéroport par l'apport de son savoir-faire en matière de management, d'exploitation ou encore de stratégie de développement du trafic, que ce soit par la mise à disposition des cadres clés de l'aéroport ou par l'apport d'expertise spécifique.

Egis intervient en tant qu'ingénieur dans le cadre de l'ambitieux programme d'investissement de l'aéroport pour la conception, la supervision des travaux d'infrastructures et le conseil en matière de choix d'équipements.



Durée concession : **33 ans**

Début concession : **1996**
(renouvelée en 2010)



Investissement Aéroport :

105 milliards FCFA
160 millions d'euros



Atouts économiques Côte d'Ivoire

Pays émergent à l'horizon 2020

Superficie : **322 462 km²**

Population : **25,1 millions**

- + Café
- + Cacao
- + Pétrole
- + Bois
- + Coton
- + Élevage

Abidjan :

- › Abidjan, capitale économique de la Côte d'Ivoire et 2^{ème} ville d'Afrique de l'Ouest, est une mégalopole de 5 millions d'habitants, concentrant 20 % de la population du pays.
- › Idéalement située au cœur de l'Afrique de l'Ouest, la Côte d'Ivoire dispose du plus grand port de la région et le deuxième d'Afrique.
- › Futur pays émergent à l'horizon 2020, le retour de la Banque Africaine de Développement à Abidjan depuis 2014 est un signe fort du retour de la confiance en la Côte d'Ivoire.

CERTIFICATIONS

- › Certification TSA délivrée par l'agence nationale américaine de sécurité dans les transports
- › Airport Carbon Accreditation (ACA) niveau 3+
- › Certification ISO 9001
- › Certification sécurité des aéronefs par l'ANAC sur la base des standards de l'OACI



LES ENJEUX

- ⊙ Affirmer la position de hub de l'Afrique de l'Ouest
- ⊙ Accompagner la croissance du trafic en adaptant les infrastructures aéroportuaires
- ⊙ Proposer une qualité de service correspondant aux meilleurs standards internationaux
- ⊙ **Investissements**
 - › Entre 1996 et 2015, près de 45 milliards FCFA (69 M€) ont été investis, faisant d'Abidjan la plateforme de référence de l'Afrique de l'Ouest :
 - Extension/modernisation de l'aérogare de 11 000 à 23 000 m²
 - Renforcement et allongement de la piste à 3 000 m
 - Renforcement de l'aire de stationnement, rénovation des accès routiers, construction de parcs autos
 - Travaux de mise aux normes A380 des aires de stationnement, piste et taxiways
 - Travaux de réhabilitation de la zone départ de l'aérogare internationale (refonte du salon affaires, réaménagement de la zone d'embarquement)
 - Renouvellement des équipements de l'aérogare internationale
- › Entre 2015 et 2019, pour répondre aux nouveaux enjeux et accompagner la forte croissance à venir, l'aéroport a réalisé 42 milliards FCFA (64 M€) d'investissements :
 - Construction d'un taxiway parallèle
 - Extension des aires de stationnement
 - Construction d'un FBO pour l'accueil du trafic affaires
 - Amélioration des voies d'accès à l'aéroport
 - Augmentation des capacités des parkings autos

D'ici 2029, plus de 20 milliards FCFA d'investissements sont prévus pour maintenir l'aéroport d'Abidjan aux plus hauts standards internationaux.

⊙ **Développements et management opérationnel**

- › Développement du trafic et de nouvelles lignes aériennes par une démarche active de « Route development » auprès des compagnies aériennes



CHIFFRES CLÉS

	2015	2016	2017	2018
PASSAGERS	1 572 753	1 829 049	2 067 461	2 187 868
MOUVEMENTS	29 986	31 994	33 472	34 388
FRET (tonnes)	20 774	20 511	23 424	24 794

IMAGINER. CONCEVOIR. CONCRÉTISER.
les aéroports de demain

www.egis.fr

Suivez Egis sur :

Egis
15, avenue du Centre - CS 20538 - Guyancourt
78286 Saint-Quentin-en-Yvelines Cedex - France
Tél. : +33 1 39 41 40 00
E-mail : contact.egis-airport-operation@egis.fr

